La ganadería vacuna como actividad principal y secundaria

Temas

Carpeta verde

¿Qué ingreso se puede esperar en predios ganaderos de baja escala?

Simuladores márgenes

Propuestas o alternativas en ganadería vacuna

Balance de trabajo

¿Cómo se distribuye el trabajo en un predio característico de Canelones?

¿Qué resultados obtienen los ganaderos “monitoreados”?

30 % CN Mejorado

0,8 UG/ha

120 Kg carne /ha

84% Destete

0,5 Vaca Entorada /ha

Ingreso Bruto**: 200 U$S/ha**

Costos: **80 U$S /ha** (SIN MANO DE OBRA)

Costos Arrendamiento: **20 U$S/ha**

(U$S 100 el 20 % de la superficie)

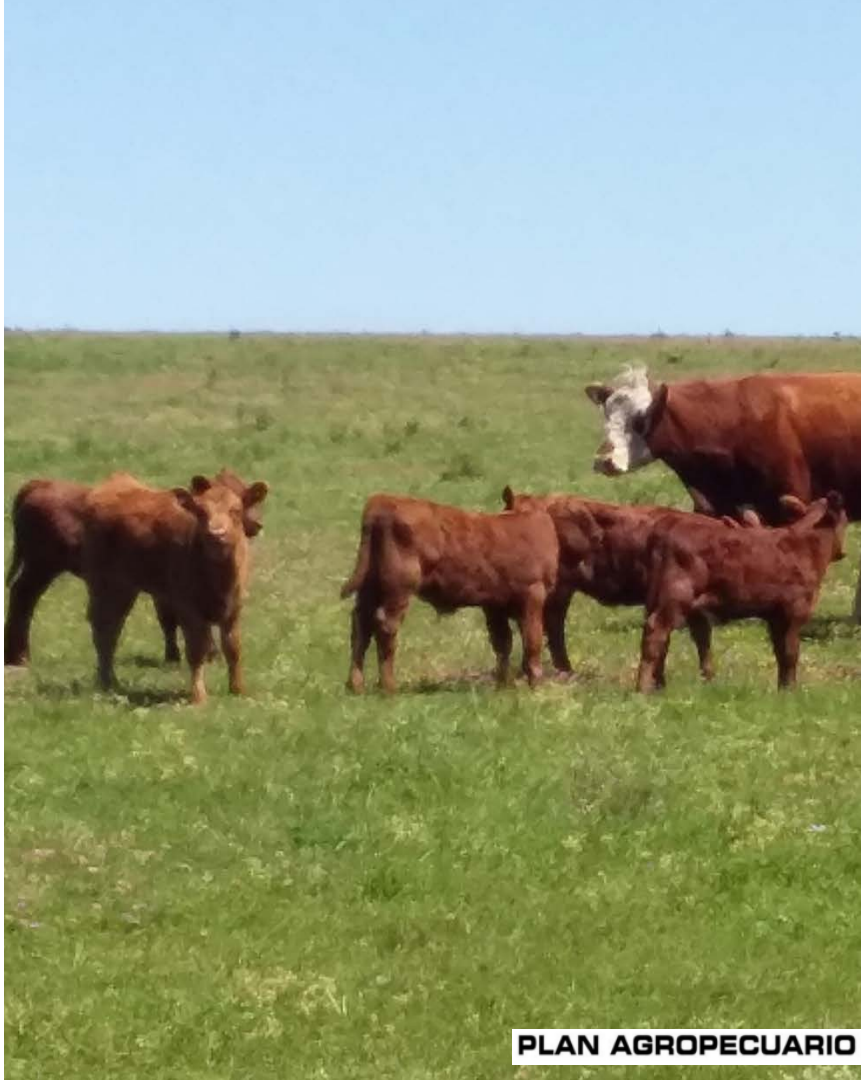

¿Qué resultados obtienen los ganaderos “monitoreados”?

30 % CN Mejorado

0,8 UG/ha

120 Kg carne /ha

84% Destete

0,5 Vaca Entorada /ha

Ingreso Bruto**: 200 U$S/ha**

Costos: **80 U$S /ha** (SIN MANO DE OBRA)

Costos Arrendamiento: **20 U$S/ha**

(U$S 100 el 20 % de la superficie)

INGRESO FAMILIAR

100 U$S /ha

PLAN AGROPECUARIO

Mano de obra

15 al 50 %

¿Cómo gastan los ganaderos “monitoreados”?

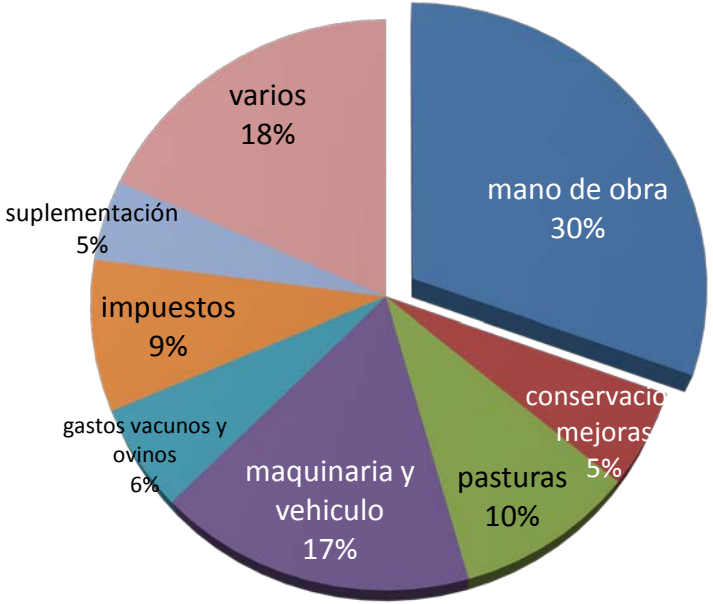

¿Qué ingresos se pueden esperar en predios de baja escala especializados en ganadería de cría?

Superficie (hectáreas)	Ingreso Familiar (U$S/ha)
200	90

¿Qué ingresos se pueden esperar en predios de baja escala especializados en ganadería de cría?

Superficie (hectáreas)	Ingreso Familiar (U$S/ha)
200	90

U$S/año

18000

U$S/mes

1500

PLAN AGROPECUARIO

Márgenes ganaderos

- ✓ 30 hectáreas
- ✓ Invernada
- ✓ 180 días
- ✓ Verdeo anual
- ✓ Manejo intensivo

SUPUESTOS

¿Qué hacer?

Novillo gordo

2.1 Cab/ha

PC 310 Kg /ha

Pr Compra 1.66 U$S/Kg

Pr Venta 1.64 U$S/Kg

Mg Bruto 120 U$S/ha

Margen Total U$S 3500

(inversión U$S 46000)

Novillo gordo

2.1 Cab/ha

PC 310 Kg /ha

Pr Compra 1.66 U$S/Kg

Pr Venta 1.64 U$S/Kg

Mg Bruto 120 U$S/ha

Margen Total U$S 3500

(inversión U$S 46000)

Si tengo costo del dinero U$S/ha -92
Si retribuyo la Mano de Obra U$S/ha -50
Si Pago ¨algo¨ de Renta (20 % a 150 U$S) U$S/ha -30
Si Pago TODO = - 172 U$S/ha

Recría Terneros

4 Cab/ha

PC 380 Kg /ha

Pr Compra 2.14 U$S/Kg

Pr Venta 1.91 U$S/Kg

Mg Bruto 200 U$S/ha

Margen Total U$S 6000

(inversión U$S 48000)

Recría Terneros

4 Cab/ha

PC 380 Kg /ha

Pr Compra 2.14 U$S/Kg

Pr Venta 1.91 U$S/Kg

Mg Bruto 200 U$S/ha

Margen Total U$S 6000

(inversión U$S 48000)

Si tengo costo del dinero U$S/ha -96
Si retribuyo la Mano de Obra U$S/ha -50
Si Pago ¨algo¨ de Renta (20 % a 150 U$S) U$S/ha -30
Si Pago TODO = -176 U$S/ha

Vaca Gorda

2.1 Cab/ha

PC 397 Kg /ha

Pr Compra 1.19 U$S/Kg

Pr Venta 1.45 U$S/Kg

Mg Bruto 266 U$S/ha

Margen Total U$S 8000

(inversión U$S 37000)

Vaca Gorda

2.1 Cab/ha

PC 397 Kg /ha

Pr Compra 1.19 U$S/Kg

Pr Venta 1.45 U$S/Kg

Mg Bruto 266 U$S/ha

Margen Total U$S 8000

(inversión U$S 37000)

Si tengo costo del dinero U$S/ha - 74
Si retribuyo la Mano de Obra U$S/ha -50
Si Pago ¨algo¨ de Renta (20 % a 150 U$S) U$S/ha -30
Si Pago TODO = 154 U$S/ha

- Ciclos Cortos de retorno
- Complementación con otros rubros
- Ingresos atractivos

- Inversión (Financiamiento)
- Infraestructura
- Riesgo financiero elevado

Balance de trabajo

- Entrevista (Entender)
- ¿Qué hacen?
- ¿Cómo lo hacen?
- ¿Cuanto tiempo les lleva las actividades?

✓ Visualizar y analizar integralmente el sistema

Balance de trabajo

Sistema mixto de Canelones

Colectivo de trabajo

Familia Roberto y María (Matrimonio) y Juan (Hijo)

Producción: Roberto y Juan

Administración y gestión: María

Rubros

Horticultura: Cebolla y boniato

Avicultura: Cría de pollos a facón

Ganadería de cría

Fardos de alfalfa.

Trabajo de Rutina

Horticultura	Avicultura	Ganadería	Fardos
Hacer carga	Revisar cortinas, calefacción, agua, comederos	Distribución de animales	
Mantenimiento chacras			
Administración y gestión	Administración y gestión	Administración y gestión	Administración y gestión

Trabajo de Rutina

100 %

Horticultura	Avicultura	Ganadería	Fardos
Hacer carga	Revisar cortinas, calefacción, agua, comederos	Distribución de animales	
Mantenimiento chacras			
Administración y gestión	Administración y gestión	Administración y gestión	Administración y gestión

Trabajo Estacional

Horticultura	Avicultura	Ganadería	Fardos
Plantación	Inicio crianza	Mantenimiento de Alambrados	Siembra de Alfalfa
Cosecha	Mantenimiento instalaciones	Caravanear	Corte y enfardado
Almácigos		Chirquear	Almacenamiento fardos
		Siembra de verdeos	

Trabajo Estacional

Horticultura	Avicultura	Ganadería	Fardos
Plantación	Inicio crianza	Mantenimiento de Alambrados	Siembra de Alfalfa
Cosecha	Mantenimiento instalaciones	Caravanear	Corte y enfardado
Almácigos		Chilquear	Almacenamiento fardos
		Siembra de verdeos	

50 %

50 %

¿Qué Ganadería?

Superficie total 42 ha

- Verdeos anuales 14 %

Carga 0,96 UG/ha

Vaca Entorada /ha 0,5

Producción Carne 96 Kg/ha

Costos operativos 68 U$S/ha

Pasturas : 28 U$/ha
Sanidad : 5 U$/ha
Alambre eléctrico : 5 U$/ha
Renta «alquileres» : 30 U$/ha

Ingreso Bruto Ganadería 160 U$S/ha

¿Qué Ganadería ?

Superficie total 42 ha

Verdeos anuales 14 %

Carga 0,96 UG/ha

Vaca Entorada /ha 0,5

Producción Carne 96 Kg/ha

Costos operativos 68 U$S/ha

- Pasturas : 28 U$/ha
- Sanidad : 5 U$/ha
- Alambre eléctrico: 5 U$/ha
- Renta «alquileres»: 30 U$/ha

Ingreso Bruto 160 U$S/ha

Margen bruto Ganadero

92 U$S/ha

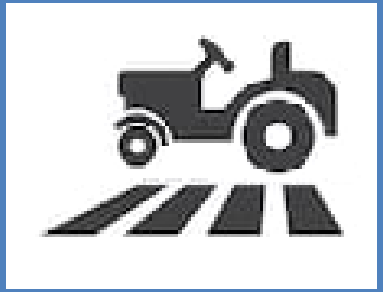

15 %

PLAN AGROPECUARIO

Flujo de fondos

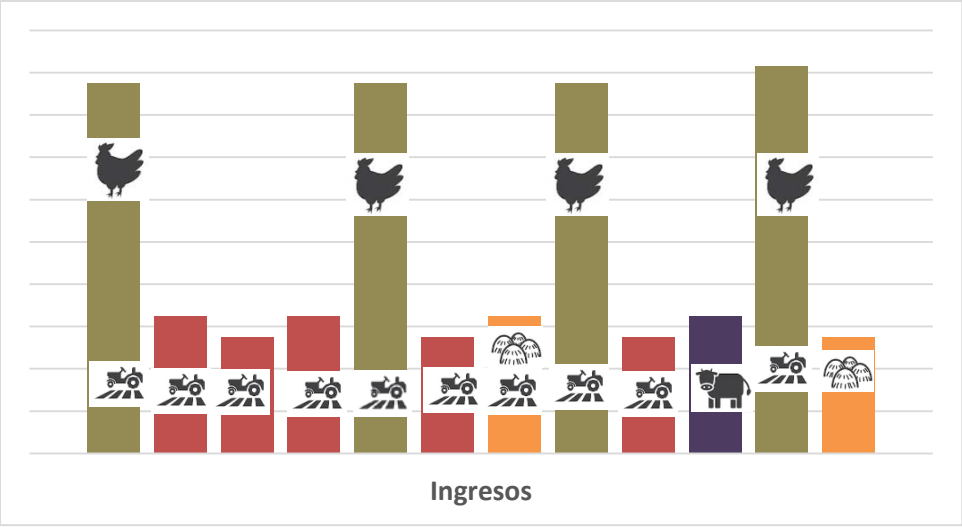

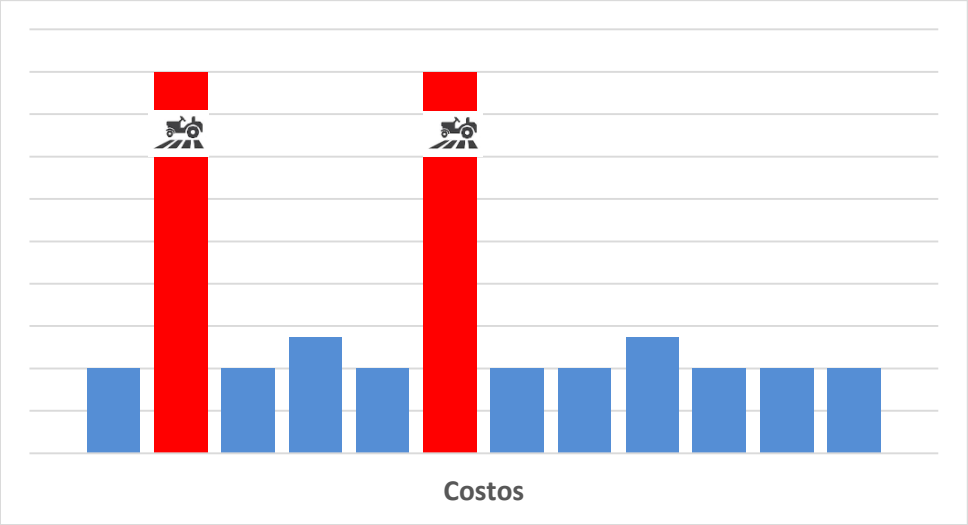

La carga de trabajo

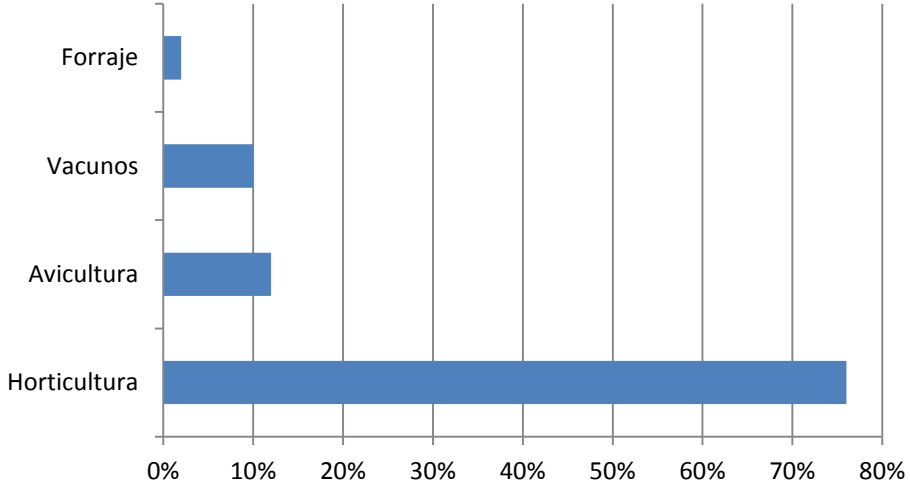

76 %

del tiempo del trabajo es Horticultura

PLAN AGROPECUARIO

La distribución de trabajo

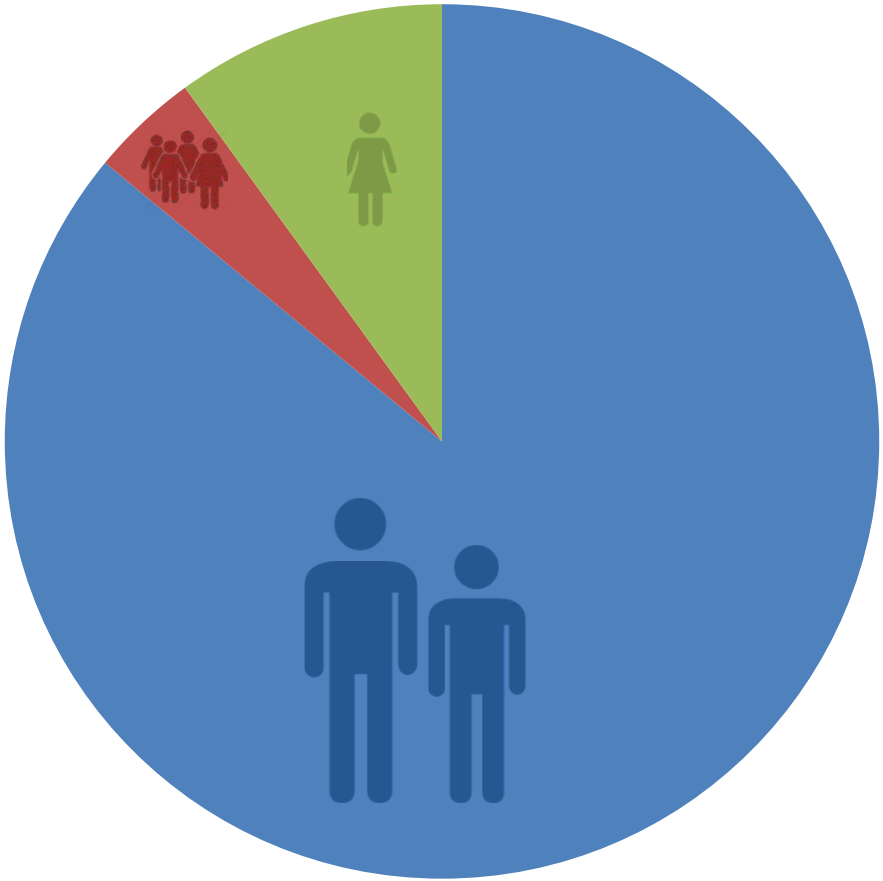

La carga del trabajo

Roberto y Juan

337

jornadas/año

9,6

horas/jornada

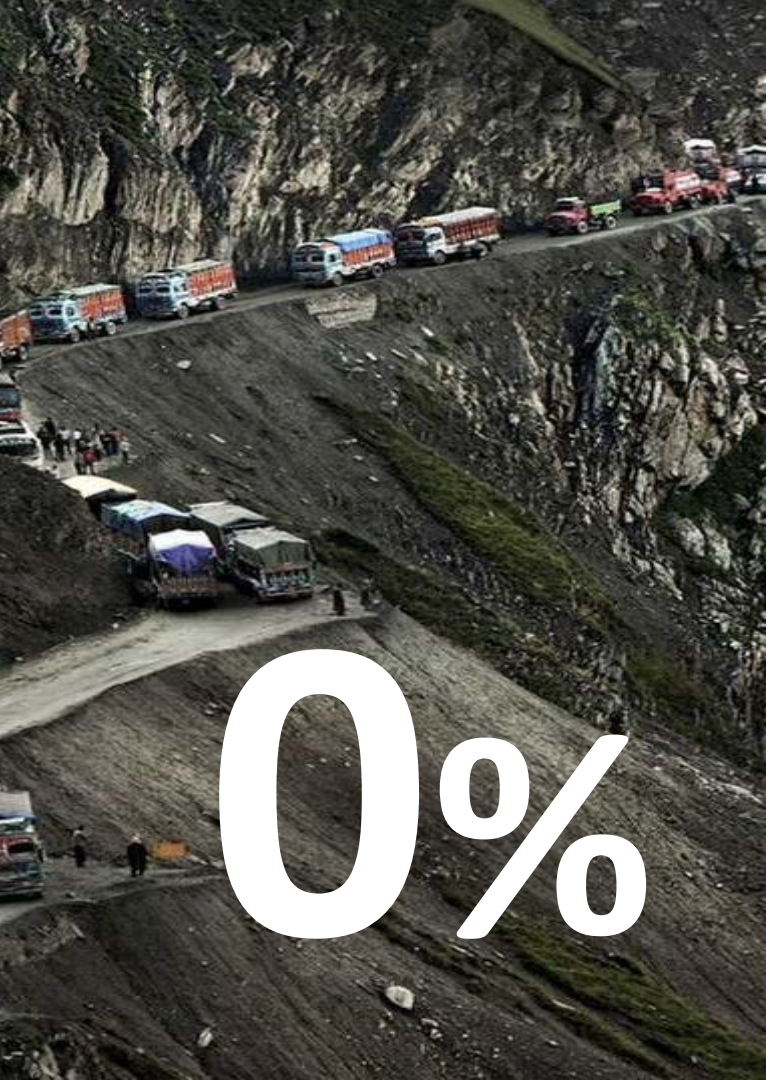

¿Qué MARGEN DE MANIOBRA tienen Roberto y Juan?

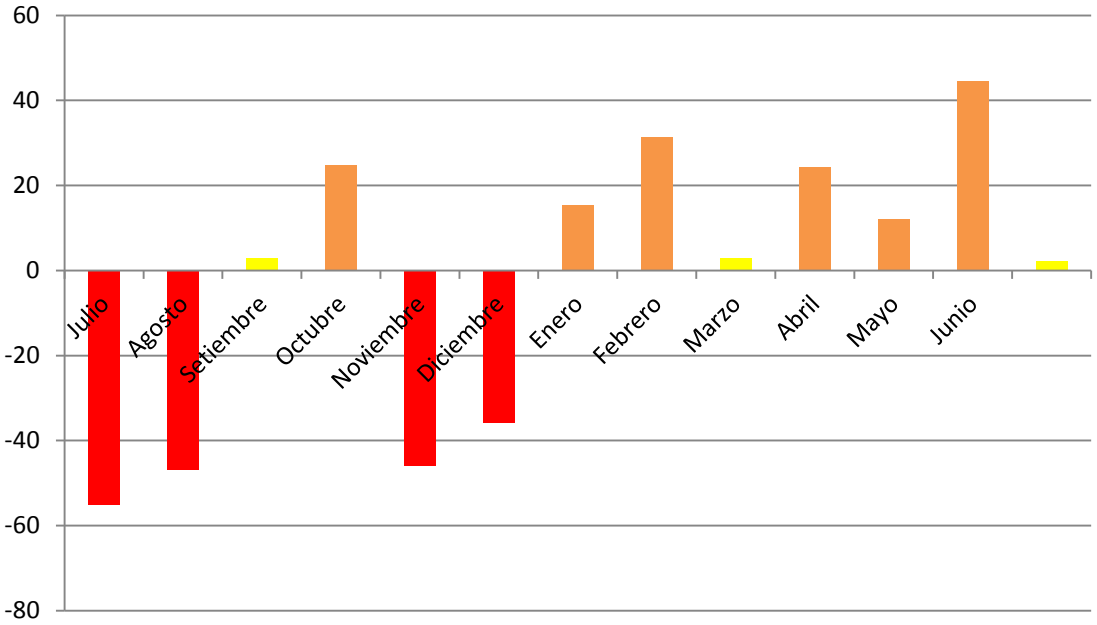

PLAN AGROPECUARIO

- Uso fracciones vecinos sub-utilizadas
- Sinergia entre rubros subproductos
- Capitalizarse con baja inversión inicial
- Complementación entre rubros uso del tiempo

- Gran proporción en forma precaria de tenencia
- Ciclos largos de retorno

¿Que ganadería hacer?

¿Que ganadería hacer?

Seguridad, ahorro, capitalización, baja inversión, pero es lenta y genera menores ingresos.

Trabajo estacionales.

100
U$S/ha

Rápida, más sensible a precios, requiere mayor nivel de inversión y, en algunas condiciones genera ingresos muy buenos.

Trabajo estacional y de rutina.

250
U$S/ha

¿Que ganadería hacer?

Seguridad, ahorro, capitalización, baja inversi[illegible] lenta y genera menores ingresos.

Trabajo estacionales.

100
U$S/ha

Rápida, más sens[illegible]os, requiere mayor nivel de inversión y, en algunas [illegible]s genera ingresos muy buenos.

Trab[illegible]nal y de rutina.

250
U$S/ha

CONOCIMIENTO Y CAPACIDAD DE GESTIÓN

PLAN AGROPECUARIO

@slombardo 34